

SISTEMA CONTABLE 2018
ESTADO DE SITUACIÓN FINANCIERA
AL 31 DE MARZO DEL 2018

Página 1 de 1
Fecha: 26/04/2018

ACTIVO	2018	2017	PASIVO	2018	2017
ACTIVO			PASIVO		
Activo Circulante			Pasivo Circulante		
Efectivo y Equivalentes	2,854,442,056.04	1,682,941,021.85	Cuentas por Pagar a Corto Plazo	1,736,857,430.16	1,772,302,784.04
Bancos/Dependencias y Otros	1,833,364,240.60	698,276,772.50	Servicios Personales por Pagar a Corto Plazo	800,284,765.24	855,652,026.80
Fondos con Afectación Específica	1,021,077,815.44	984,664,249.25	Proveedores por Pagar a Corto Plazo	226,392,409.32	226,392,409.32
Derechos a Recibir Efectivo o Equivalentes	3,245,795.60	3,245,795.60	Contratistas por Obras Públicas por Pagar a Corto Plazo	45,860,799.66	45,860,799.66
Cuentas por Cobrar a Corto Plazo	2,813,478.60	2,813,478.60	Relaciones y Contribuciones por Pagar a Corto Plazo	98,250,895.32	96,927,647.08
Deudores Diversos por Cobrar a Corto Plazo	432,317.00	432,317.00	Otras Cuentas por Pagar a Corto Plazo	566,068,560.62	547,469,901.18
Derechos a Recibir Bienes o Servicios			Documentos por Pagar a Corto Plazo		
Inventarios			Porción a Corto Plazo de la Deuda Pública a Largo Plazo		
Almacenes			Títulos y Valores a Corto Plazo		
Estimación por Pérdida o Deterioro de Activos Circulantes			Pasivos Diferidos a Corto Plazo		
Otros Activos Circulantes			Fondos y Bienes de Terceros en Garantía y/o Administración a Corto Plazo	587,391,644.98	300,926,210.34
Total de Activos Circulantes	2,857,687,851.64	1,686,186,817.45	Fondos en Administración a Corto Plazo	587,391,644.98	300,926,210.34
Activo No Circulante			Provisiones a Corto Plazo		
Inversiones Financieras a Largo Plazo			Otros Pasivos a Corto Plazo	207,521,675.38	178,799,113.63
Derechos a Recibir Efectivo o Equivalentes a Largo Plazo	1,057,232.75	1,057,232.75	Otros Pasivos Circulantes	207,521,675.38	178,799,113.63
Otros Derechos a Recibir Efectivo o Equivalentes a Largo Plazo	1,057,232.75	1,057,232.75	Total de Pasivos Circulantes	2,531,770,750.52	2,252,028,108.01
Bienes Inmuebles, Infraestructura y Construcciones en Proceso	1,627,891,038.17	1,627,891,038.17	Pasivo No Circulante		
Edificios no Habitacionales	651,270,564.65	651,270,564.65	Cuentas por Pagar a Largo Plazo	2,701,919,059.91	2,701,919,059.91
Construcciones en Proceso en Bienes de Dominio Público	101,421,038.36	101,421,038.36	Proveedores por Pagar a Largo Plazo	2,534,569,875.05	2,534,569,875.05
Construcciones en Proceso en Bienes Propios	875,199,435.16	875,199,435.16	Contratistas por Obras Públicas por Pagar a Largo Plazo	167,349,184.86	167,349,184.86
Bienes Muebles	2,862,281,630.92	2,897,159,145.61	Documentos por Pagar a Largo Plazo		
Mobiliario y Equipo de Administración	146,046,987.83	177,020,491.26	Deuda Pública a Largo Plazo		
Mobiliario y Equipo Educacional y Recreativo	10,568,178.04	12,067,855.55	Pasivos Diferidos a Largo Plazo		
Equipo e Instrumental Médico y de Laboratorio	2,344,985,807.05	2,345,287,221.45	Fondos y Bienes de Terceros en Garantía y/o Administración a Largo Plazo	16,011,022.11	14,764,509.41
Vehículos y Equipo de Transporte	304,595,186.86	304,595,186.86	Fondos en Administración a Largo Plazo	16,011,022.11	14,764,509.41
Maquinaria, Otros Equipos y Herramientas	56,065,491.14	56,188,390.49	Provisiones a Largo Plazo		
Activos Intangibles	14,590,660.23	14,590,660.23	Total de Pasivos No Circulantes	2,717,930,082.02	2,716,683,569.32
Software	14,590,660.23	14,590,660.23	Total de Pasivo	5,249,700,832.54	4,968,711,677.33
Depreciación, Deterioro y Amortización Acumulada de Bienes			HACIENDA PÚBLICA / PATRIMONIO		
Activos Diferidos	7,593,130,016.14	7,301,357,749.22	Hacienda Pública/Patrimonio Contribuido		
Estudios, Formulación y Evaluación de Proyectos	1,367,506.50	1,367,506.50	Aportaciones		
Otros Activos Diferidos	7,591,762,509.64	7,299,990,242.72	Donaciones de Capital		
Estimación por Pérdida o Deterioro de Activos no Circulantes			Actualización de la Hacienda Pública/Patrimonio		
Otros Activos no Circulantes	1,505,231.68	1,505,231.68	Hacienda Pública/Patrimonio Generado	9,708,442,828.99	8,561,036,197.78
Bienes en Comodato	1,505,231.68	1,505,231.68	Resultados del Ejercicio (Ahorro/Desahorro)	1,180,905,064.58	451,492,387.38
Total de Activos No Circulantes	12,100,455,809.89	11,843,561,057.56	Resultados del Ejercicio (Ahorro/Desahorro)	1,180,905,064.58	451,492,387.38
Total del Activo	14,958,143,661.53	13,529,747,875.11	Resultados de Ejercicios Anteriores	8,527,537,764.41	8,109,543,810.40
			Revalúos	8,527,537,764.41	8,109,543,810.40
			Reservas		
			Rectificaciones de Resultados de Ejercicios Anteriores		
			Exceso o Insuficiencia en la Actualización de la Hacienda Pública/Patrimonio		
			Resultado por Posición Monetaria		
			Resultado por Tenencia de Activos no Monetarios		
			Total Hacienda Pública/Patrimonio	9,708,442,828.99	8,561,036,197.78
			Total del Pasivo y Hacienda Pública/Patrimonio	14,958,143,661.53	13,529,747,875.11

LAE. Jairo César Guillén Ramírez

Director de Administración y Finanzas

LAE. Alma Brenda Gordillo Sánchez

Subdirectora de Recursos Financieros

"Bajo protesta de decir verdad declaramos que los Estados Financieros y sus notas, son razonablemente correctos y son responsabilidad del emisor".

	2018	2017
INGRESOS Y OTROS BENEFICIOS		
<i>Ingresos de la Gestión</i>		
Impuestos		
Cuotas y Aportaciones de Seguridad Social		
Contribuciones de Mejoras		
Derechos		
Productos de Tipo Corriente		
Aprovechamientos de Tipo Corriente		
Ingresos por Venta de Bienes y Servicios		
Ingresos no Comprendidos en las Fracciones de la Ley de Ingresos Causados en Ejercicios Fiscales Anteriores Pendientes de Liquidación o Pago		
<i>Participaciones, Aportaciones, Transferencias, Asignaciones, Subsidios y Otras Ayudas</i>		
Participaciones y Aportaciones		
Transferencias, Asignaciones, Subsidios y Otras Ayudas		
<i>Otros Ingresos y Beneficios</i>		
Ingresos Financieros		
Incremento por Variación de Inventarios		
Disminución del Exceso de Estimaciones por Pérdida o Deterioro U Obsolescencia		
Disminución del Exceso de Provisiones		
Otros Ingresos y Beneficios Varios	1,180,907,825.38	11,264,327,357.53
Total de Ingresos y Otros Beneficios	1,180,907,825.38	11,264,327,357.53
GASTOS Y OTRAS PÉRDIDAS		
<i>Gastos de Funcionamiento</i>		
Servicios Personales		6,574,634,967.36
Materiales y Suministros		796,763,117.49
Servicios Generales		3,405,376,667.77
<i>Transferencias, Asignaciones, Subsidios y Otras Ayudas</i>		
Transferencias Internas y Asignaciones al Sector Público		
Transferencias al Resto del Sector Público		
Subsidios y Subvenciones		
Ayudas Sociales		31,315,136.00
Pensiones y Jubilaciones		
Transferencias a Fideicomisos, Mandatos y Contratos Análogos		
Transferencias a la Seguridad Social		
Donativo		
Transferencias al Exterior		
<i>Participaciones y Aportaciones</i>		
Participaciones		
Aportaciones		
Convenios		
<i>Intereses, Comisiones y Otros Gastos de la Deuda Pública</i>		
Intereses de la Deuda Pública		
Comisiones de la Deuda Pública		
Gastos de la Deuda Pública		
Costo por Coberturas		
Apoyos Financieros		
<i>Otros Gastos y Pérdidas Extraordinarias</i>		
Estimaciones, Depreciaciones, Deterioros, Obsolescencias, y Amortizaciones		
Provisiones		
Disminución de Inventarios		
Aumento por Insuficiencia de Estimaciones por Pérdida o Deterioro y Obsolescencia		
Aumento por Insuficiencia de Provisiones		
Otros Gastos	2,760.80	4,745,081.53
<i>Inversión Pública</i>		
Inversión Pública no Capitalizable		
Total de Gastos y Otras Pérdidas	2,760.80	10,812,834,970.15
Resultados del Ejercicio (Ahorro/Desahorro)	1,180,905,064.58	451,492,387.38



Director de Administración y Finanzas



Subdirectora de Recursos Financieros

"Bajo protesta de decir verdad declaramos que los Estados Financieros y sus notas, son razonablemente correctos y son responsabilidad del emisor".

SISTEMA CONTABLE 2018
ESTADO DE VARIACIÓN EN LA HACIENDA PÚBLICA

DEL 01 DE ENERO AL 31 DE MARZO DE 2018

Página 1 de 1

Fecha:

26/04/2018

Concepto	Hacienda Pública / Patrimonio Contribuido	Hacienda Pública / Patrimonio Generado de Ejercicios Anteriores	Hacienda Pública / Patrimonio Generado del Ejercicio	Exceso o Insuficiencia en la Actualización de la Hacienda Pública / Patrimonio	Total
Hacienda Pública / Patrimonio Contribuido Neto de 2017 Aportaciones Donaciones de Capital Actualización de la Hacienda Pública/Patrimonio					
Hacienda Pública / Patrimonio Generado Neto de 2017 Resultados del Ejercicio (Ahorro/Desahorro) Resultados del Ejercicios Anteriores Revalúos Reservas Rectificaciones de Resultados de Ejercicios Anteriores		8,109,543,810.40	451,492,387.38 451,492,387.38		8,561,036,197.78 451,492,387.38 8,109,543,810.40
Exceso o Insuficiencia en la Actualización de la Hacienda Pública / Patrimonio Neto de 2017 Resultado por Posición Monetaria Resultado por Tenencia de Activos no Monetarios					
Hacienda Pública / Patrimonio Neto Final de 2017		8,109,543,810.40	451,492,387.38		8,561,036,197.78
Cambios en la Hacienda Pública / Patrimonio Contribuido Neto de 2018 Aportaciones Donaciones de Capital Actualización de la Hacienda Pública/Patrimonio					
Variaciones de la Hacienda Pública / Patrimonio Generado Neto de 2018 Resultados del Ejercicio (Ahorro/Desahorro) Resultados de Ejercicios Anteriores Revalúos Reservas Rectificaciones de Resultados de Ejercicios Anteriores		417,993,954.01	729,412,677.20 1,180,905,064.58 (451,492,387.38)		1,147,406,631.21 1,180,905,064.58 (33,498,433.37)
Cambios en el Exceso o Insuficiencia en la Actualización de la Hacienda Pública / Patrimonio Neto de 2018 Resultado por Posición Monetaria Resultado por Tenencia de Activos no Monetarios					
Hacienda Pública / Patrimonio Neto Final de 2018		8,527,537,764.41	1,180,905,064.58		9,708,442,828.99

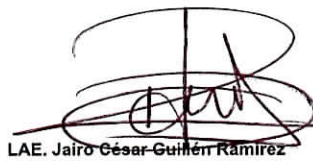

LAE. Jairo César Guillén Ramírez
Director de Administración y Finanzas

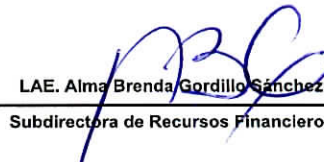

LAE. Alma Brenda Gordillo Sánchez
Subdirectora de Recursos Financieros

"Bajo protesta de decir verdad declaramos que los Estados Financieros y sus notas, son razonablemente correctos y son responsabilidad del emisor".

SISTEMA CONTABLE 2018
ESTADO DE CAMBIOS EN LA SITUACIÓN FINANCIERA
DEL 1o. DE ENERO AL 31 DE MARZO DE 2018

Página 1 de 1

Fecha: 26/04/2018

	Origen	Aplicación
ACTIVO		
Activo Circulante		
Efectivo y Equivalentes		1,171,501,034.19
Derechos a Recibir Efectivo o Equivalentes		
Derechos a Recibir Bienes o Servicios		
Inventarios		
Almacenes		
Estimación por Pérdida o Deterioro de Activos Circulantes		
Otros Activos Circulantes		
Activo No Circulante		
Inversiones Financieras a Largo Plazo		
Derechos a Recibir Efectivo o Equivalentes a Largo Plazo		
Bienes Inmuebles, Infraestructura y Construcciones en Proceso		
Bienes Muebles	34,877,514.69	
Activos Intangibles		
Depreciación, Deterioro y Amortización Acumulada de Bienes		
Activos Diferidos		291,772,266.92
Estimación por Pérdida o Deterioro de Activos no Circulantes		
Otros Activos no Circulantes		
PASIVO		
Pasivo Circulante		
Cuentas por Pagar a Corto Plazo		35,445,353.88
Documentos por Pagar a Corto Plazo		
Porción a Corto Plazo de la Deuda Pública a Largo Plazo		
Títulos y Valores a Corto Plazo		
Pasivos Diferidos a Corto Plazo		
Fondos y Bienes de Terceros en Garantía y/o Administración a Corto Plazo	286,465,434.64	
Provisiones a Corto Plazo		
Otros Pasivos a Corto Plazo	28,722,561.75	
Pasivo No Circulante		
Cuentas a Pagar a Largo Plazo		
Documentos por Pagar a Largo Plazo		
Deuda Pública a Largo Plazo		
Pasivos Diferidos a Largo Plazo		
Fondos y Bienes de Terceros en Garantía y/o Administración a Largo Plazo	1,246,512.70	
Provisiones a Largo Plazo		
HACIENDA PÚBLICA/PATRIMONIO		
Hacienda Pública/Patrimonio Contribuido		
Aportaciones		
Donaciones de Capital		
Actualización de la Hacienda Pública/Patrimonio		
Hacienda Pública/Patrimonio Generado		
Resultados del Ejercicio (Ahorro/Desahorro)	729,412,677.20	
Resultados de Ejercicios Anteriores	417,993,954.01	
Revalúos		
Reservas		
Rectificaciones de Resultados de Ejercicios Anteriores		
Exceso o Insuficiencia en la Actualización de la Hacienda Pública/Patrimonio		
Resultado por Posición Monetaria		
Resultado por Tenencia de Activos no Monetarios		



LAE. Jairo César Guillén Ramírez

Director de Administración y Finanzas



LAE. Alma Brenda Gordillo Sánchez

Subdirectora de Recursos Financieros

"Bajo protesta de decir verdad declaramos que los Estados Financieros y sus notas, son razonablemente correctos y son responsabilidad del emisor".

INSTITUTO DE SALUD

SISTEMA CONTABLE 2018
ESTADO ANALITICO DEL ACTIVO

DEL 01 DE ENERO AL 31 DE MARZO DEL 2018

Fecha:

Página 1 de 1

26/04/2018

CONCEPTO	Saldo Inicial (SI)	Cargos del Período	Abonos del Período	Saldo Final (SF)	Variación del Período (SF - SI)
ACTIVO	13,529,747,875.11	7,225,840,539.99	5,797,444,753.57	14,958,143,661.53	1,428,395,786.42
ACTIVO CIRCULANTE	1,686,186,817.45	6,927,865,908.34	5,756,364,874.15	2,857,687,851.64	1,171,501,034.19
Efectivo y Equivalentes	1,682,941,021.85	6,927,865,908.34	5,756,364,874.15	2,854,442,056.04	1,171,501,034.19
Derechos a Recibir Efectivo o Equivalentes	3,245,795.60			3,245,795.60	
Derechos a Recibir Bienes o Servicios					
Inventarios					
Almacenes					
Estimación por Pérdida o Deterioro de Activos Circulantes					
Otros Activos Circulantes					
ACTIVO NO CIRCULANTE	11,843,561,057.66	297,974,631.65	41,079,879.42	12,100,455,809.89	256,894,752.23
Inversiones Financieras a Largo Plazo					
Derechos a Recibir Efectivo o Equivalentes a Largo Plazo	1,057,232.75			1,057,232.75	
Bienes Inmuebles, Infraestructura y Construcciones en Proceso	1,627,891,038.17			1,627,891,038.17	
Bienes Muebles	2,897,159,145.61		34,877,514.69	2,862,281,630.92	(34,877,514.69)
Activos Intangibles	14,590,660.23			14,590,660.23	
Depreciación, Deterioro y Amortización Acumulada de Bienes					
Activos Diferidos	7,301,357,749.22	297,974,631.65	6,202,364.73	7,593,130,016.14	291,772,266.92
Estimación por Pérdida o Deterioro de Activos no Circulantes					
Otros Activos no Circulantes	1,505,231.68			1,505,231.68	



LAE. Jairo César Guillén Ramírez

Director de Administración y Finanzas



LAE. Alma Brenda Gordillo Sánchez

Subdirectora de Recursos Financieros

“Bajo protesta de decir verdad declaramos que los Estados Financieros y sus notas, son razonablemente correctos y son responsabilidad del emisor”.



NOTAS DE DESGLOSE

NOTAS AL ESTADO DE SITUACIÓN FINANCIERA

El Estado de Situación Financiera muestra la posición financiera del Instituto de Salud, valuados y elaborados de acuerdo con los Postulados Básicos de Contabilidad Gubernamental, Normas y Metodología para la Emisión de Información Financiera y Estructura de los Estados Financieros del Ente Público y Característica de sus Notas, emitidos por el Consejo Nacional de Armonización Contable (CONAC), el cual refleja los bienes y derechos que se clasifican en rubros de acuerdo a su disponibilidad de liquidez al igual que sus obligaciones o compromisos, agrupándolas con relación a su exigibilidad.

ACTIVO

El activo se compone de los fondos, valores, derechos y bienes cuantificados en términos monetarios, los cuales dispone el Instituto de Salud, para la operatividad y la prestación de servicios públicos, éste se integra como sigue:

Circulante

Efectivo y Equivalentes

El rubro de efectivo y equivalentes al 31 de marzo de 2018, asciende a \$ 2,854,442,056.04, el cual representa el 99.8 por ciento del total de activo circulante, se integra por la disponibilidad financiera para cubrir los compromisos de pagos a los diferentes proveedores, así como, pagos de impuestos y otras contribuciones.

TIPO	MONTO
Bancos/Dependencias y Otros	\$ 1,833,364,240.60
Fondos con Afectación Específica	1,021,077,815.44
Total	\$ 2,854,442,056.04





NOTAS A LOS ESTADOS FINANCIEROS



TIPO	MONTO
Fondos con Afectación Específica	
Ingresos Estatales	\$ 486,692,346.34
Fondo General de Participaciones	125,120,893.57
Convenios de Reasignación	676,130.43
Fondo de Aportaciones para los Servicios de Salud (FASSA)	65,618,636.44
Otros Convenios	9,119,641.59
Otros Subsidios	304,268,990.98
Fondo de Fiscalización y Recaudación	9,264,327.98
Ingresos no Gubernamentales	19,069,676.00
Impuesto a la Venta Final de Gasolina y Diesel	1,247,172.11
Total	\$1,021,077,815.44

Derechos a Recibir Efectivo o Equivalentes

Al 31 de marzo de 2018 este rubro del activo asciende a \$ 3,245,795.60, el cual representa el 0.2 por ciento del total del activo circulante, se debe a un recursos del Banco Interamericano de Desarrollo por resguardo de valores y gastos a comprobar por concepto de viáticos.

TIPO	VENCIMIENTO (DÍAS)	MONTO
Cuentas por Cobrar a Corto Plazo	≤ 365	\$ 2,813,478.60
Deudores Diversos por Cobrar a Corto Plazo	≤ 365	432,317.00
	Total	\$ 3,245,795.60

TIPO	VENCIMIENTO (DÍAS)	MONTO
Cuentas por Cobrar a Corto Plazo		
Otras Cuentas por Cobrar	≤ 365	\$ 2,813,478.60
	Total	\$ 2,813,478.60

TIPO	VENCIMIENTO (DÍAS)	MONTO
Deudores Diversos por Cobrar a Corto Plazo		
Deudores Morosos por Cobrar a CP	≤ 365	432,317.00
	Total	\$ 432,317.00



NOTAS A LOS ESTADOS FINANCIEROS



No Circulante

Derechos a Recibir Efectivo o Equivalentes a Largo Plazo

Al 31 de marzo de 2018 este rubro del activo asciende a \$1,057,232.75 se compone de fondos comprometidos correspondiente a Procedes 2005, Atención Médica 2005 y Cancerología 2007, los cuales no fueron ministrados financieramente al Instituto de Salud.

TIPO	MONTO
Otros derechos a Recibir Efectivo o Equivalentes a Largo Plazo	
Atención Medica 2do Nivel	\$ 110,148.09
Centro Estatal de Cancerología	827.46
Procedes	946,257.20
Total	\$ 1,057,232.75

Bienes Inmuebles, Infraestructura y Construcciones en Proceso

Este rubro del activo refleja la cifra de \$ 1,627,891,038.17 y se integra por edificios no habitacionales, Construcciones en Proceso en Bienes de Dominio Público, Construcciones en Proceso en Bienes Propios, propiedad del Instituto de Salud; de los cuales fueron construidos con recurso federal y se encuentran ubicados en cada uno de los municipios del Estado de Chiapas. Cabe aclarar que se realizó el proceso de conciliación contable con los bienes inmuebles físicos para dar cumplimiento a lo establecido en la Ley General de Contabilidad Gubernamental.

Al 31 de marzo de 2018 este rubro representa el 13.4 por ciento del total del activo no circulante.

TIPO	MONTO
Edificios no Habitacionales	\$ 651,270,564.65
Construcciones en Proceso en Bienes de Dominio Propios	101,421,038.36
Construcciones en Proceso en Bienes de Propios	875,199,435.16
Total	\$ 1,627,891,038.17

Bienes Muebles

Este rubro representa los bienes muebles que son propiedad del Instituto de Salud, como son: Mobiliario y Equipo de Administración, Mobiliario y Equipo Educativo y Recreativo, Equipo e Instrumental Médico y de Laboratorio, Vehículos y Equipo de Transporte y Maquinaria, Otros Equipos y Herramientas, que aún se encuentran en buenas condiciones y que son básicos para la operatividad del mismo; los cuales fueron adquiridos con recursos presupuestales, así como, algunos fueron obtenidos mediante transferencias de otros organismos.





NOTAS A LOS ESTADOS FINANCIEROS



Al 31 de marzo de 2018, este rubro asciende a \$ 2,862,281,630.92, que representa el 23.6 por ciento del activo no circulante.

TIPO	MONTO
Mobiliario y Equipo de Administración	\$ 146,046,967.83
Mobiliario y Equipo Educativo y Recreativo	10,588,178.04
Equipo e Instrumental Médico y de Laboratorio	2,344,985,807.05
Vehículos y Equipo de Transporte	304,595,186.86
Maquinaria, Otros Equipos y Herramientas	56,065,491.14
Total	\$ 2,862,281,630.92

Activos Intangibles

Al 31 de marzo de 2018, este rubro asciende a \$14,590,660.23 y representa el 0.1 por ciento del activo no circulante se integra por software, paquetes de office y licencias de antivirus propiedad del Instituto de Salud, los cuales fueron adquiridos con recursos federales.

TIPO	MONTO
Software	\$14,590,660.23
Total	\$ 14,590,660.23

Activos Diferidos

Al 31 de marzo de 2018, este rubro refleja un monto de \$ 7,593,130,016.14 el cual representa el 62.7 por ciento del total del activo no circulante, se encuentra integrado por todas aquellas operaciones que están en proceso de regularización presupuestal y contable del periodo que se informa, así como, de ejercicios anteriores; actualmente se están llevando a cabo las gestiones necesarias ante la Secretaría de Hacienda para su regularización.

TIPO	MONTO
Estudios, Formulación y Evaluación de Proyectos	\$1,367,506.50
Otros Activos Diferidos	7,591,762,509.64
Total	\$ 7,593,130,016.14

NOTAS A LOS ESTADOS FINANCIEROS

TIPO	MONTO
Otros Activos Diferidos	
Convenios de Descentralización	\$ 1,222,776.40
Convenios de Reasignación	653,876.42
Fondo de Aportaciones para el Fortalecimiento de las Entidades Federativas (FAFEF)	2,848,214.12
Fondo de Aportaciones para la Infraestructura Social (FAIS)	52,464.67
Fondo de Aportaciones para la Nómina Educativa y Gasto Operativo (FONE)	119,630.89
Fondo de Aportaciones para los Servicios de Salud (FASSA)	6,197,708,155.52
Fondo Regional	3,840,263.12
Ingresos Estatales	97,512,839.24
Ingresos No Gubernamentales	28,287,440.49
Otros Convenios	136,101,673.16
Otros Subsidios	973,494,682.93
Programas Sujetos a Reglas de Operación	149,920,492.68
Total	\$ 7,591,762,509.64

Otros Activos no Circulantes

Al 31 de marzo de 2018, este rubro asciende a \$ 1,505,231.68 y representa el monto de los bienes propiedad del Instituto de Salud, otorgando una unidad móvil tipo Ambulancia, marca Peugeot con fecha 29 de diciembre de 2010 a la Coordinación Administrativa de la Oficina de Gobernatura del Estado así como de equipo de administración de oficina otorgado al Instituto de Protección Social y Beneficencia Pública del Estado de Chiapas

TIPO	MONTO
Bienes en Comodato	\$ 1,505,231.68
Total	\$ 1,505,231.68

PASIVO

Es el conjunto de cuentas que permite el registro de las obligaciones contraídas por el Instituto de Salud, para el desarrollo de sus funciones y la prestación de los servicios públicos. Al 31 de marzo de 2018, los estados financieros reflejan principalmente pasivo circulante o corto plazo, es decir, aquellas obligaciones en que la exigibilidad de pago es menor a un año, así también, pasivo no circulante o a largo plazo que representa las obligaciones con vencimiento posterior a un año.





Circulante

Cuentas por Pagar a Corto Plazo

Al 31 de marzo de 2018, este rubro asciende a \$ 1,736,857,430.16, el cual representa el 68.6 por ciento del total del pasivo circulante, se integra principalmente por las prestaciones salariales devengado no pagado del periodo que se informa, y de ejercicios anteriores, así como, por las aportaciones patronales al ISSSTE, FOVISSSTE, 2 por ciento del Impuesto Sobre Nóminas, pago de Uniformes y regularizaciones de ADEFAS. Así mismo, por los compromisos contraídos por la adquisición de bienes de consumo e inventariables, y por la contratación de servicios con proveedores, necesarios para el funcionamiento del organismo, las cuales se encuentran pendiente de pago.

Además, se integra por las retenciones y contribuciones a favor de terceros como son: ISSSTE, 2 por ciento del Impuesto sobre Nóminas, 10 por ciento del I.S.R. por Arrendamiento y Honorarios, así como el 2 por ciento del Impuesto sobre Nóminas a prestadores de servicios, Penalizaciones por atraso de obras y otras retenciones a terceros, los cuales se encuentran pendientes de enterar.

También, se encuentran registrados los anticipos de ministraciones, mismas que se encuentran pendientes de regularizar, para ello se está llevando a cabo las gestiones correspondientes ante la Secretaría de Hacienda para dicha regularización, así como depósitos pendientes de regularizar y rendimientos de Cuentas Bancarias.

TIPO	VENCIMIENTO (DIAS)	MONTO
Servicios Personales Por Pagar a Corto Plazo	≤ 365	\$ 800,284,765.24
Proveedores por Pagar a Corto Plazo	≤ 365	226,392,409.32
Contratistas por Obras Públicas por Pagar a Corto Plazo	≤ 365	45,860,799.66
Retenciones y Contribuciones por Pagar a Corto Plazo	≤ 365	98,250,895.32
Otras Cuentas por Pagar a Corto Plazo	≤ 365	566,068,560.62
	Total	\$ 1,736,857,430.16

Fondos y Bienes de Terceros en Garantía y/o Administración a Corto Plazo

Este rubro asciende a \$ 587,391,644.98 que representa el 23.2 por ciento del total del pasivo circulante y se integra de recursos ajenos, para las obligaciones y/o compromiso de pago de una prestación de servicios o bien adquirido, correspondiente a servicios básicos a unidades aplicativas, pago de sueldos y becas.

NOTAS A LOS ESTADOS FINANCIEROS

TIPO	NATURALEZA	MONTO
Fondos en Administración a Corto Plazo		
Obligaciones con Recursos Ajenos		
Servicios Personales	Acreeedora	\$ 321,926,057.44
Proveedores	Acreeedora	233,643,154.27
Otras Cuentas	Acreeedora	31,822,433.27
	Total	\$ 587,391,644.98

Otros Pasivos a Corto Plazo

El saldo de este rubro es de \$ 207,521,675.38, el saldo de este rubro corresponde a los ingresos recibidos de ejercicios anteriores y del año en curso a través de las Ordenes de Ministración por parte de la Tesorería Única al Instituto de Salud para el cumplimiento de las obligaciones.

Al 31 de marzo de 2018, este rubro representa el 8.2 por ciento respecto al total del pasivo circulante.

TIPO	MONTO
Otros Pasivos Circulantes	
Fondos Estatales	\$ 947,084.66
Fondos Federales	182,052,992.44
Abonos Bancarios por Aclarar	24,521,598.28
	Total
	\$ 207,521,675.38

No Circulante

Cuentas por Pagar a Largo Plazo

Al 31 de marzo de 2018, este rubro asciende a \$ 2,701,919,059.91, el cual representa el 99.4 por ciento del total del pasivo no circulante, este rubro se debe a las obligaciones del Instituto de Salud por Proveedores y Contratistas por adquisiciones de bienes muebles, construcción y mantenimiento de bienes inmuebles de ejercicios anteriores.

TIPO	VENCIMIENTO (DIAS)	MONTO
Proveedores por Pagar a Largo Plazo	> 365	\$ 2,534,569,875.05
Contratistas por Obras Públicas por Pagar a Largo Plazo	> 365	167,349,184.86
	Total	\$ 2,701,919,059.91

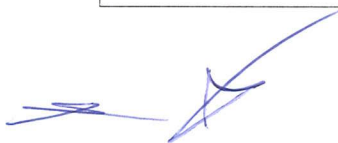

NOTAS A LOS ESTADOS FINANCIEROS

Fondos y Bienes de Terceros en Garantía y/o Administración a Largo Plazo

Este rubro asciende a \$ 16,011,022.11 que representa el 0.6 por ciento del total del pasivo no circulante se debe a los recursos ajenos y su gasto corresponde principalmente a las obligaciones y/o compromiso de pagos de becas a residentes médicos y servicio social, así como la prestación de servicios o bien adquirido.

TIPO	NATURALEZA	MONTO
Fondos en Administración a Largo Plazo		
Obligaciones con Recursos Ajenos		
Acreeedores	Acreeedora	\$16,011,022.11
	Total	\$ 16,011,022.11

NOTAS AL ESTADO DE ACTIVIDADES

El Estado de Actividades refleja el resultado entre el saldo total de los ingresos captados y el saldo total de los gastos incurridos por Instituto de Salud, cuya diferencia positiva o negativa determina el ahorro o desahorro del 1 de enero al 31 de marzo, sin considerar la inversión física en Bienes Muebles e Inmuebles, Infraestructura y Construcciones en Proceso. De esta forma el resultado durante este periodo refleja un ahorro por \$ 1,180,905,064.58.

Ingresos y Otros Beneficios

Este rubro está integrado por recursos presupuestales a través de transferencias que la Secretaría de Hacienda realiza con base al presupuesto autorizado, para llevar a cabo las actividades del organismo.

TIPO	NATURALEZA	MONTO
Otros Ingresos y Beneficios		
Operaciones Internas de Egresos	Acreeedora	\$ 1,180,907,825.38
	Total	\$ 1,180,907,825.38

Gastos y Otras Pérdidas

Los gastos y otras pérdidas lo integran todas las erogaciones realizadas en la operatividad.

TIPO	MONTO
Gastos y Otras Pérdidas	
Otros Gastos y Pérdidas Extraordinarias	
Otros Gastos	\$ 2,760.80
	Total
	\$ 2,760.80





NOTAS A LOS ESTADOS FINANCIEROS



CONCILIACIÓN ENTRE LOS INGRESOS PRESUPUESTARIOS Y CONTABLES CORRESPONDIENTE DEL 1 DE ENERO AL 31 DE MARZO DE 2018		
Ingresos Presupuestarios		\$1,180,907,825.38
Más: Ingresos Contables no Presupuestarios		0.00
Incremento por Variación de Inventarios		
Disminución del Exceso de Estimaciones por Pérdida o Deterioro u Obsolescencia		
Disminución del Exceso de Provisiones		
Otros ingresos y Beneficios Varios		
Otros Ingresos Contables no Presupuestarios		
Menos: Ingresos Presupuestarios no Contables		0.00
Productos de Capital		
Aprovechamientos de Capital		
Ingresos Derivados de Financiamiento		
Otros ingresos Presupuestarios no Contables		
Igual: Ingresos Contables		\$1,180,907,825.38



NOTAS A LOS ESTADOS FINANCIEROS



CONCILIACIÓN ENTRE LOS EGRESOS PRESUPUESTARIOS Y LOS GASTOS CONTABLES
CORRESPONDIENTE DEL 1 DE ENERO AL 31 DE MARZO DE 2018

Total Egresos (Presupuestarios)		0.00
--	--	-------------

Menos: Egresos Presupuestarios no Contables		0.00
--	--	-------------

Mobiliario y Equipo de Administración		
Mobiliario y Equipo Educativo y Recreativo		
Equipo e Instrumental Médico y de Laboratorio		
Vehículos y Equipo de Transporte		
Equipo de Defensa y Seguridad		
Maquinaria, Otros Equipos y Herramientas		
Activos Biológicos		
Bienes Inmuebles		
Activos Intangibles		
Obra Pública en Bienes Propios		
Acciones y Participaciones de Capital		
Compra de Títulos y Valores		
Inversiones en Fideicomisos, Mandatos y Otros Análogos		
Provisiones para Contingencias y Otras Erogaciones Especiales		
Amortización de la deuda pública		
Adeudos de Ejercicios Fiscales Anteriores (ADEFAS)		
Otros Egresos Presupuestales no Contables		

Más: Gastos Contables no Presupuestales		\$2,760.80
--	--	-------------------

Estimaciones, Depreciaciones, Deterioros, Obsolescencia y Amortizaciones		
Provisiones		
Disminución de Inventarios		
Aumento por Insuficiencia de Estimaciones por Pérdida o Deterioro u Obsolescencia		
Aumento por Insuficiencia de Provisiones		
Otros gastos	\$2,760.80	
Otros Gastos Contables no Presupuestales		

Igual: Total de Gasto Contable	
---------------------------------------	--

\$ 2,760.80

NOTAS AL ESTADO DE VARIACIÓN EN LA HACIENDA PÚBLICA

El Estado de Variación en la Hacienda Pública muestra las modificaciones o cambios realizados en la Hacienda Pública de Instituto de Salud. Al 31 de marzo del ejercicio fiscal 2018, se obtuvo un saldo de \$ 9,708,442,828.99

La Hacienda Pública representa el importe de los bienes y derechos, dicho importe es modificado por el resultado positivo al período que se informa el cual asciende a \$ 1,180,905,064.58

Así también, es modificado por el aumento o disminución al patrimonio, derivado del registro de movimientos realizados durante el periodo que se informa.

TIPO	MONTO
Patrimonio Generado	
Resultados del Ejercicio (Ahorro/Desahorro)	\$ 1,180,905,064.58
Resultados de Ejercicios Anteriores	8,527,537,764.41
Total	\$ 9,708,442,828.99

Patrimonio Generado

Resultados del Ejercicio (Ahorro/Desahorro)

El resultado positivo obtenido al periodo que se informa asciende a \$ 1,180,905,064.58 y representa la disponibilidad financiera para cubrir gastos de operación y/o inversión.

TIPO	PROCEDENCIA	MONTO
Patrimonio Generado	Ingresos y Otros	\$ 1,180,905,064.58
Resultados del Ejercicio (Ahorro/Desahorro)	Beneficios menos	
	Gastos y Otras	
	Pérdidas	

Resultados de Ejercicios Anteriores

Este rubro se integra principalmente por saldos de años anteriores, así como, por el traspaso del resultado del ejercicio anterior, efectuado al inicio del presente ejercicio; también se incluyen, aquellos movimientos realizados en el periodo que se informa por concepto de: reintegros de años anteriores. Así mismo, por depósitos de recursos federales y regularizaciones contables y presupuestal de ejercicios anteriores.

TIPO	PROCEDENCIA	MONTO
Patrimonio Generado	Traspaso de Saldos,	\$ 8,527,537,764.41
Resultados de Ejercicios Anteriores	Reintegros	



NOTAS A LOS ESTADOS FINANCIEROS

NOTAS AL ESTADO DE FLUJOS DE EFECTIVO

1.- El análisis de los saldos inicial y final que figuran en la última parte del Estado de Flujos de Efectivo en la cuenta de efectivo y equivalentes es como sigue:

Efectivo y Equivalentes

CUENTAS	EJERCICIO 2018	EJERCICIO 2017
Bancos/Dependencias y Otros	\$ 1,833,364,240.60	\$ 698,276,772.60
Fondos con Afectación Específica	1,021,077,815.44	984,664,249.25
Total de Efectivo y Equivalentes	\$ 2,854,442,056.04	\$ 1,682,941,021.85

2.- Al 31 de marzo de 2018, no se han realizado adquisiciones de bienes muebles e inmuebles con recursos presupuestales.

3.- Conciliación de los Flujos de Efectivo Netos de las Actividades de Operación y la cuenta de Ahorro/Desahorro antes de Rubros Extraordinarios.

CONCEPTO	EJERCICIO 2018	EJERCICIO 2017
Ahorro/Desahorro antes de Rubros Extraordinarios	\$ 1,180,907,825.38	\$ 456,237,468.91
<i>Movimientos de partidas (o rubros) que no afectan el efectivo</i>		
Otros Gastos Varios	2,760.80	4,745,081.53
Flujos de Efectivo Netos de las Actividades de Operación	\$ 1,180,905,064.58	\$ 451,492,387.38





NOTAS DE MEMORIA (CUENTAS DE ORDEN)

Las cuentas de orden se utilizan para registrar los movimientos de valores que no afecten o modifiquen el balance de Instituto de Salud, sin embargo, su incorporación en libros es necesaria con fines de recordatorio contable, de control y en general sobre los aspectos administrativos, o bien, para consignar sus derechos o responsabilidades contingentes que puedan, o no, presentarse en el futuro.

Al 31 de marzo de 2018, las cuentas que se manejan para efectos de estas Notas son las siguientes:

NOMBRE	2018
Cuentas de Orden Contables y Presupuestarias	<u>\$ 4,637,705,466.46</u>
Contables	<u>756,298.55</u>
Valores	
Emisión de Obligaciones	
Avales y Garantías	
Juicios	
Inversión Mediante Proyectos para Prestación de Servicios (PPS) y	
Similares	
Bienes en Concesionados o en Comodato	756,298.55
Bienes Arqueológicos, Artísticos e Históricos en Custodia	
Presupuestarias	<u>\$4,636,949,167.91</u>
Cuentas de Ingresos	
Cuentas de Egresos	\$ 4,636,949,167.91

- Contables.- Es el monto de los bienes propiedad del Instituto de Salud otorgando una unidad móvil tipo Ambulancia, marca Peugeot con fecha 29 de diciembre de 2010 en comodato a la Coordinación Administrativa Oficina de Gubernatura del Estado
- Presupuestarias.- El saldo de esta cuenta muestra el presupuesto por ejercer al periodo que se informa, el cual representa una economía del total del presupuesto autorizado del ejercicio 2018; Así también, los ingresos son obtenidos por medio de ministraciones que la Secretaría de Hacienda realiza a través de la Tesorería Única, en base al presupuesto autorizado



NOTAS DE GESTIÓN ADMINISTRATIVA

1.- Introducción

El Instituto de Salud es un organismo Descentralizado de la Administración Pública Estatal, de interés público con personal jurídica y patrimonios propios y tiene por objeto la prestación de los servicios de salud a la población abierta en el Estado de Chiapas.

MISIÓN

Mejorar el nivel de salud de la población promoviendo y otorgando servicios integrales, oportunos con calidad y equidad administrados en forma honesta y transparente, equitativa y eficiente, mediante la regulación y la coordinación del sistema estatal de salud y con plena participación social, para impulsar el desarrollo del pueblo chiapaneco con justicia, que con lleve oportunidades de avance profesional a los prestadores y a la participación ciudadana.

VISIÓN

Ser un Organismo Público que favorece la integración de un sistema de salud accesible al total de la población con participación activa, de alta calidad y eficiente que permita acciones de prevención, acorde al desarrollo científico-tecnológico, que satisfaga las necesidades y expectativas del usuario y del prestador de los servicios.

2.- Panorama Económico y Financiero

La situación económica y financiera de Instituto de Salud fue aceptable durante el ejercicio; debido a que fueron tomados en cuenta todos los lineamientos y normas emitidos por el Consejo Nacional de Armonización Contable (CONAC), y los recursos ministrados por la Secretaría de Hacienda fueron presupuestados y erogados de manera adecuada tanto presupuestal, contable y financiera.

3.- Autorización e Historia

a) *Fecha de Creación*

En 1984 con motivo del inicio del proceso de descentralización de los servicios, se aprobó una Organización acorde con el mismo, existiendo entonces el Consejo Interno de Administración, las coordinaciones de Servicios de Salud y de Regulación Sanitaria, La unidad de Auditoría y Control y la Unidad de Planeación. En nivel aplicativo se crearon las coordinaciones Municipales de Salud.

En 1986, después de la firma del convenio de descentralización, la jefatura se convirtió en Dirección General y se crearon también Direcciones de Áreas y Subdirecciones, las Coordinaciones Regionales, agregándose también Coordinaciones de Regulación sanitaria, se integraron además como Órganos desconcentrados por función, las unidades aplicativos y el Laboratorio Estatal de Salud Pública.



NOTAS A LOS ESTADOS FINANCIEROS



La construcción de Hospitales Generales y finalmente la publicación de la Ley de Salud del Estado que entro en vigor el 10 de abril de 1987, sentaron las bases.

Para la creación del Instituto de Salud del Estado, que inicialmente se integró por un consejo interno, de la Dirección General, las Direcciones de Servicios de Salud, Planeación y de Administración, así como la Subdirección de Regulación Sanitaria, que unos meses después alcanzó el nivel de Dirección, además cuatro Coordinaciones Regionales, 09 Jurisdicciones Sanitarias y 166 coordinaciones Municipales de Salud, la Subdirección de Urgencias y un Laboratorio Regional.

En 1988, se agregaron como Órganos desconcentrados en Centro Estatal de la Transfusión Sanguínea y el Consejo Estatal para la prevención y Control del Síndrome de Inmunodeficiencia Adquirida.

A propuesta del Ejecutivo del Estado, la LIX Legislatura de H. Congreso del Estado, autorizo la creación del Instituto de Salud, publicándose en el Decreto n° 12, la Ley Orgánica del Instituto de Salud del Estado de Chiapas, del Periódico Oficial del Estado n° 123, del tomo CIV, de fecha 03 de diciembre de 1996.

Posteriormente mediante Decreto No. 10, publicado en el Periódico Oficial No. 001, Tomo 11, de fecha 08 de diciembre del 2000, se reformaron los Decretos de Creación de diversos Organismos Descentralizados de la Administración Pública del Estado de Chiapas, de los cuales se modificó la denominación del Instituto de Salud del Estado de Chiapas, para quedar como Instituto de Salud. Mediante Dictamen Técnico No. SH/SUBAIDGRH/DEO/138/2009, se autorizó la creación de la Unidad de Planeación, derivado del Acuerdo No. 2/1SA/2009, tomado en la Segunda Sesión Ordinaria de la H. Junta de Gobierno del 2009, con fecha 20 de julio del 2009.

b) Principales Cambios en su Estructura

En primera sesión Ordinaria de la H. Junta de Gobierno de 2011, celebrada el 05 de julio de 2011, Acuerdo n° 31/ISA/2011, se autorizó la adecuación de La Estructura Orgánica del Instituto de Salud.

En la segunda sesión Ordinaria de la H. Junta de Gobierno de 2011, celebrada el 22 de noviembre de 2011, Acuerdo 15/ISA/2011, se autorizó la creación del Departamento de Supervisión Estatal de Caravanas Zona C.

4.- Organización y Objeto Social

a) Objeto Social

El Instituto de Salud, proporciona servicios de salud permanentes a toda la población del Estado y mejorar la calidad de los mismos, atendiendo prioritariamente a las acciones preventivas y los problemas de salud existentes.





b) Principal Actividad

- Organizar y operar en el Estado los servicios de salud en materia de salubridad, y de regulación y control sanitarios.
- Organizar el Sistema Estatal de Salud.
- Fomentar actitudes solidarias y responsables en la población para la búsqueda de protección, conservación, mejoramiento y restauración de la salud.
- Ofrecer los Servicios de Salud y asistencia social, a fin de satisfacer eficaz y oportunamente las necesidades de la población.
- Informar y difundir los servicios que prestan las Instituciones de Salud, para su adecuado aprovechamiento.
- Favorecer el Desarrollo de enseñanza y la investigación científica y tecnológica para la Salud

c) Ejercicio Fiscal

2018

d) Régimen Jurídico

El Instituto de Salud es un organismo descentralizados de la administración pública estatal, de interés público, con personal jurídica y patrimonio propios; registradas ante el servicio de Administración Tributaria como persona moral con fines no lucrativos, cuya actividad económica es la prestación de servicios de salud, y sus obligaciones son las siguientes:

- ▶ Presentar la declaración y pago provisional mensual de retenciones de impuestos sobre la renta (ISR), y sueldos y salarios.
- ▶ Presentar la declaración anual donde se informe sobre las retenciones de los trabajadores que recibieron sueldos y salarios, y trabajadores asimilados a salarios

e) Consideraciones Fiscales del Ente

el Instituto de Salud del Estado, se ubica dentro de las personas morales a que se refiere el artículo 95 y 102 de la LISR, pero tiene otras obligaciones como:

- Presentar la declaración y pago provisional de retenciones de ISR por Sueldos y Salarios
- ISSSTE
- FOVISSSTE
- 2% Impuesto Sobre Nóminas
- 10% de ISR por Arrendamientos de Inmuebles
- 2% Impuesto Sobre Nóminas a prestadores de servicios
- 5% Al millar
- 1% Aportación al Estado



NOTAS A LOS ESTADOS FINANCIEROS

f) Estructura Organizacional Básica

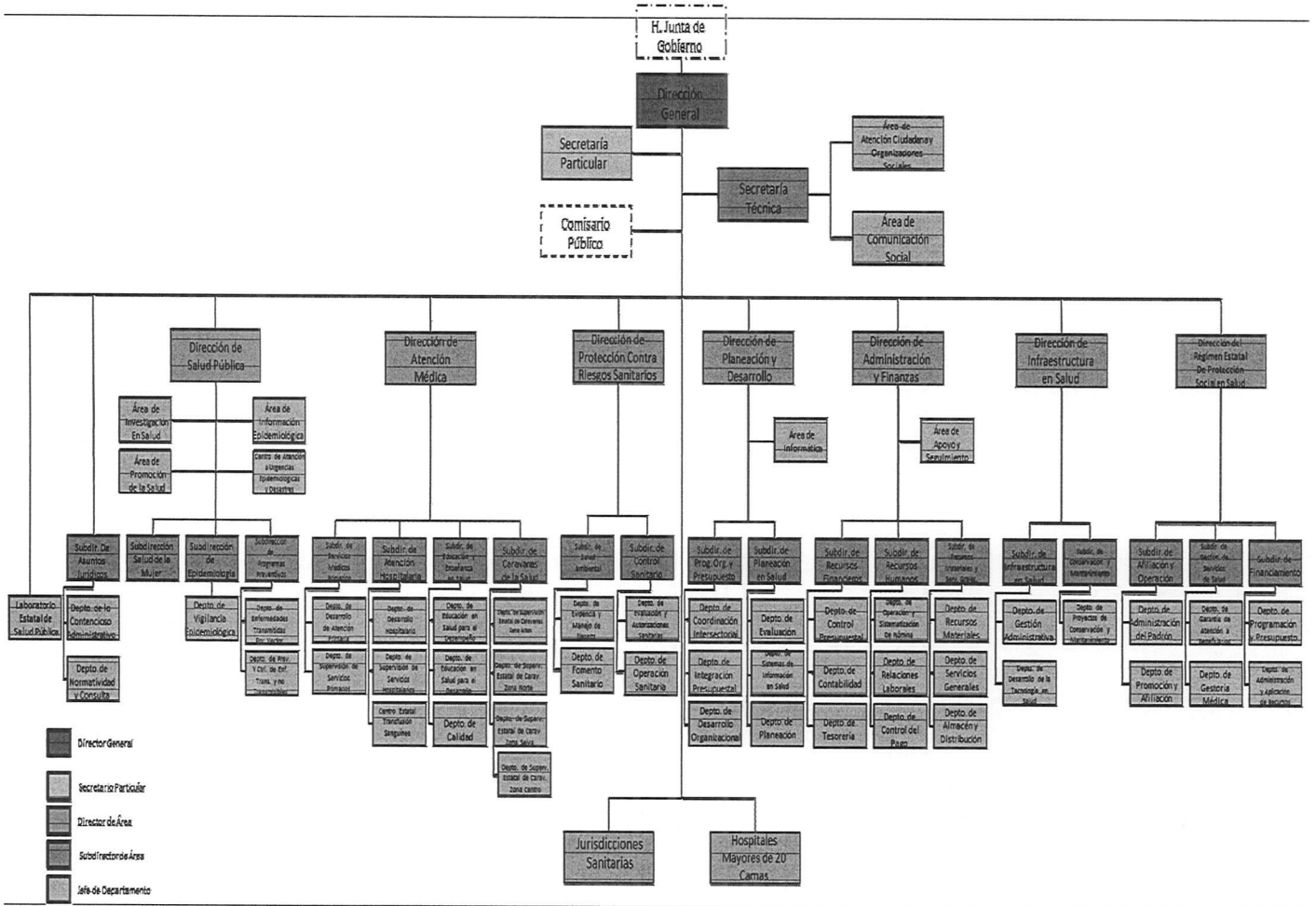

g) Fideicomisos, Mandatos y Análogos de los cuales es Fideicomitente o Fideicomisario

(No Aplica)

5.- Bases de Preparación de los Estados Financieros

Para llevar a cabo la preparación de los Estados Financieros del presente ejercicio se consideró lo siguiente:

- a) Si se ha observado la normatividad emitida por el CONAC y las disposiciones legales aplicables. Se ha observado en cierta medida la Normatividad emitida por el CONAC y la Ley General de Contabilidad Gubernamental (LGCG), para la emisión de los estados financieros.
- b) La normatividad aplicada para el reconocimiento, valuación y revelación de los diferentes rubros de la información financiera, así como las bases de medición utilizadas para la elaboración de los estados financieros; por ejemplo: costo histórico, valor de realización, valor razonable, valor de recuperación o cualquier otro método empleado y los criterios de aplicación de los mismos.



NOTAS A LOS ESTADOS FINANCIEROS



Todas las cuentas que afectan económicamente al Instituto de Salud, están cuantificados en términos monetarios y se registran al costo histórico. El costo histórico de las operaciones corresponde al monto erogado para su adquisición conforme a la documentación contable original justificativa y comprobatoria.

c) Postulados básicos.

Las bases de preparación de los estados financieros de Instituto de Salud, aplican los postulados básicos siguientes:

- 1.- Sustancia Económica
- 2.- Entes Públicos
- 3.- Existencia Permanente
- 4.- Revelación Suficiente
- 5.- Importancia Relativa
- 6.- Registro e Integración Presupuestaria
- 7.- Consolidación de la Información Financiera
- 8.- Devengo Contable
- 9.- Valuación
- 10.- Dualidad Económica
- 11.- Consistencia

d) Normatividad supletoria. En caso de emplear varios grupos de normatividades (normatividades supletorias), deberá realizar la justificación razonable correspondiente, su alineación con los PBCG y a las características cualitativas asociadas descritas en el MCCG (documentos publicados en el Diario Oficial de la Federación, agosto 2009). (No Aplica)

e) Para las Entidades que por primera vez estén implementando la base devengado de acuerdo a la Ley de Contabilidad; deberán considerar políticas de reconocimientos, plan de implementación, presentar los últimos estados financieros con la Normatividad anteriormente utilizada. (No Aplica)

6.- Políticas de Contabilidad Significativas

(No Aplica)

7.- Posición en Moneda Extranjera y Protección por Riesgo Cambiario

(No Aplica)

8.- Reporte Analítico del Activo

El estado analítico del activo, muestra la variación entre el saldo final y el saldo inicial del periodo. Al 31 de marzo de 2018, se reporta una variación positiva de \$ 1,428,395,786.42 , el cual es menor en comparación al ejercicio 2017.

La variación que presenta el activo, se integra de la siguiente manera:

- a) La variación positiva por \$ 1,171,501,034.19, del rubro efectivo y equivalentes se debe al registro en Bancos por registros de egresos del presente ejercicio así como el registro de las ordenes de ministración que recibe el Instituto.



NOTAS A LOS ESTADOS FINANCIEROS



- b) La variación negativa de \$ 34,877,514.69 del rubro Bienes Muebles se debe al registro de conservación y mantenimiento a unidades y edificios pertenecientes al Instituto de Salud.
- c) La variación positiva por \$ 291,772,266.92 del rubro Activos Diferidos se debe al registro de egresos correspondientes al presente ejercicio.

CONCEPTO	SALDO INICIAL	CARGOS DEL PERIODO	ABONOS DEL PERIODO	SALDO FINAL	VARIACIÓN DEL PERIODO
ACTIVO	13,529,747,875.11	7,225,840,539.99	5,797,444,753.57	14,958,143,661.53	1,428,395,786.42
Activo Circulante	1,686,186,817.45	6,927,865,908.34	5,756,364,874.15	2,857,687,851.64	1,171,501,034.19
Efectivo y Equivalentes	1,682,941,021.85	6,927,865,908.34	5,756,364,874.15	2,854,442,056.04	1,171,501,034.19
Derechos a Recibir Efectivo o Equivalentes	3,245,795.60			3,245,795.60	
Activo No Circulante	11,843,561,057.66	297,974,631.65	41,079,879.42	12,100,455,809.89	256,894,752.23
Derechos a Recibir Efectivo o Equivalentes a Largo Plazo	1,057,232.75			1,057,232.75	
Bienes Inmuebles, Infraestructura y Construcciones en Proceso	1,627,891,038.17			1,627,891,038.17	
Bienes Muebles	2,897,159,145.61		34,877,514.69	2,862,281,630.92	(34,877,514.69)
Activos Intangibles	14,590,660.23			14,590,660.23	
Activos Diferidos	7,301,357,749.22	297,974,631.65	6,202,364.73	7,593,130,016.14	291,772,266.92
Otros Activos no Circulantes	1,505,231.68			1,505,231.68	

9.- Fideicomisos, Mandatos y Análogos

(No Aplica)

10.- Reporte de la Recaudación

(No Aplica)

11.- Información sobre la Deuda y el Reporte Analítico de la Deuda

(No Aplica)

12.- Calificaciones Otorgadas

(No Aplica)



13.- Proceso de Mejora

a) *Principales Políticas de Control Interno*

- Manual de Procedimientos: Nos indica los procedimientos que debemos seguir de forma ordenada en el desarrollo de las actividades; evitando duplicidad de esfuerzos.
- Ley General de Contabilidad Gubernamental (LGCG): Nos establece los criterios generales que rigen la contabilidad gubernamental y la emisión de información financiera, incluyendo la presupuestaria y programática en forma razonable y transparente.
- Normatividad Contable: Tiene por objeto efectuar el registro contable de los recursos públicos y la preparación de informes financieros de forma armonizada, que dan transparencia para la interpretación, evaluación, fiscalización y entrega de informes; regulando las operaciones contables.
- Normas Presupuestarias: Nos indica cómo se ejecuta el gasto público, administrándolo con eficiencia, eficacia, economía, transparencia y honradez, para rendir cuentas de los recursos públicos, así mismo contribuir a fortalecer la armonización presupuestaria y contable.

b) *Medidas de Desempeño Financiero, Metas y Alcance*

1.- Se continúa trabajando en el cambio trascendental que es el proceso de armonización contable para atender en tiempo y forma el nuevo esquema de la contabilidad gubernamental, y generando así los beneficios en materia de información financiera, transparencia y rendición de cuentas.

14.- Información por Segmentos

(No Aplica)

15.- Eventos Posteriores al Cierre

(No Aplica)

16.- Partes Relacionadas

“No existen partes relacionadas que pudieran ejercer influencia significativa sobre la toma de decisiones financieras y operativas”

17.- Responsabilidad sobre la Presentación Razonable de la Información Contable

“Bajo protesta de decir verdad declaramos que los Estados Financieros y sus Notas, son razonablemente correctos y son responsabilidad del emisor”

SISTEMA CONTABLE 2018
INFORME SOBRE PASIVOS CONTINGENTES
DEL 1o. DE ENERO AL 31 DE MARZO DE 2018

Página 1 de 1
Fecha: 26/04/2018

De conformidad a las Principales Reglas de Registro y Valoración del Patrimonio (Elementos Generales), emitidas por el Consejo Nacional de Armonización Contable, publicadas en el capítulo reformado en el Diario Oficial de la Federación el 06 de octubre del 2014, los Pasivos Contingentes consideran:

- a) Obligaciones surgidas a raíz de sucesos pasados, cuya existencia ha de ser confirmada sólo por la concurrencia, de uno o más eventos inciertos en el futuro que no están enteramente bajo el control del organismo público.
- b) Una obligación presente a raíz de sucesos pasados, que no se ha reconocido contablemente porque no es viable que el ente público tenga que satisfacerla, o debido a que el importe de la obligación no puede ser cuantificado con la suficiente confiabilidad.

Al respecto, se informa que éste Organismo Público a esta fecha NO cuenta con Pasivos Contingentes significativos pendientes de pago, ya que estos se reconocen y se liquidan en el transcurso del ejercicio, en la vigencia del presupuesto.



LAE. Jairo Cesar Guillén Ramírez
Director de Administración y Finanzas



LAE. Alma Brenda Goronzo Sánchez
Subdirectora de Recursos Financieros